

LEGENDA:

granica działki 1216/3

zakres opracowania

wejście główne do budynku

dodatkowe wejście do budynku

1. schody betonowe zewnętrzne z okładziną ceramiczną
2. pochylnia dla niepełnosprawnych wykonana w sposób odbiegający o przepisów warunków technicznych
3. schody betonowe
4. nawierzchni z nierównych płyt betonowych 50x50cm
5. podjazd do budynku utwardzony kruszywem
6. budynek Gminnego Ośrodka Kultury w Tarnowie Opolskim

<div>M</div> <div>O</div> <div>y</div> <div>E</div>		MOYe STUDIO PROJEKTOWE mgr inż. arch. Anna Stasz ul. Kasztanowa 104, 47-320 Gogolin tel. 662-279-026 mail: moyestudio@gmail.com NIP 7551801277 REGON 161459950	
studio projektowe <small>mgr inż. arch. Anna Stasz</small>		USYTUOWANIE BUDYNKU	
INWESTOR: Gmina Tarnów Opolski, ul. Dworcowa 6, 46-050 Tarnów Opolski			
OBJEKT: Budynek użyteczności publicznej		ADRES: ul. Osiedle Zakładowe 8, Tarnów Opolski działka nr 1216/3 obręb Tarnów Opolski	
TREŚĆ: Inwentaryzacja budowlana		BRANŻA: ARCHITEKTURA	SKALA: 1:250
RODZAJ INWESTYCJI: INWENTARYZACJA BUDOWLANA			DATA OPRACOWANIA: 08.05. .2025
PROJEKT:	mgr inż arch. A. Stasz- specj. architekt.	NR UPR: 07/OPOKK/2018	PODPIS:
OPRACOWANIE:		NR UPR:	PODPIS:
SPRAWDZAJĄCY:		NR UPR:	PODPIS:
			NR RYS.: IN- 1

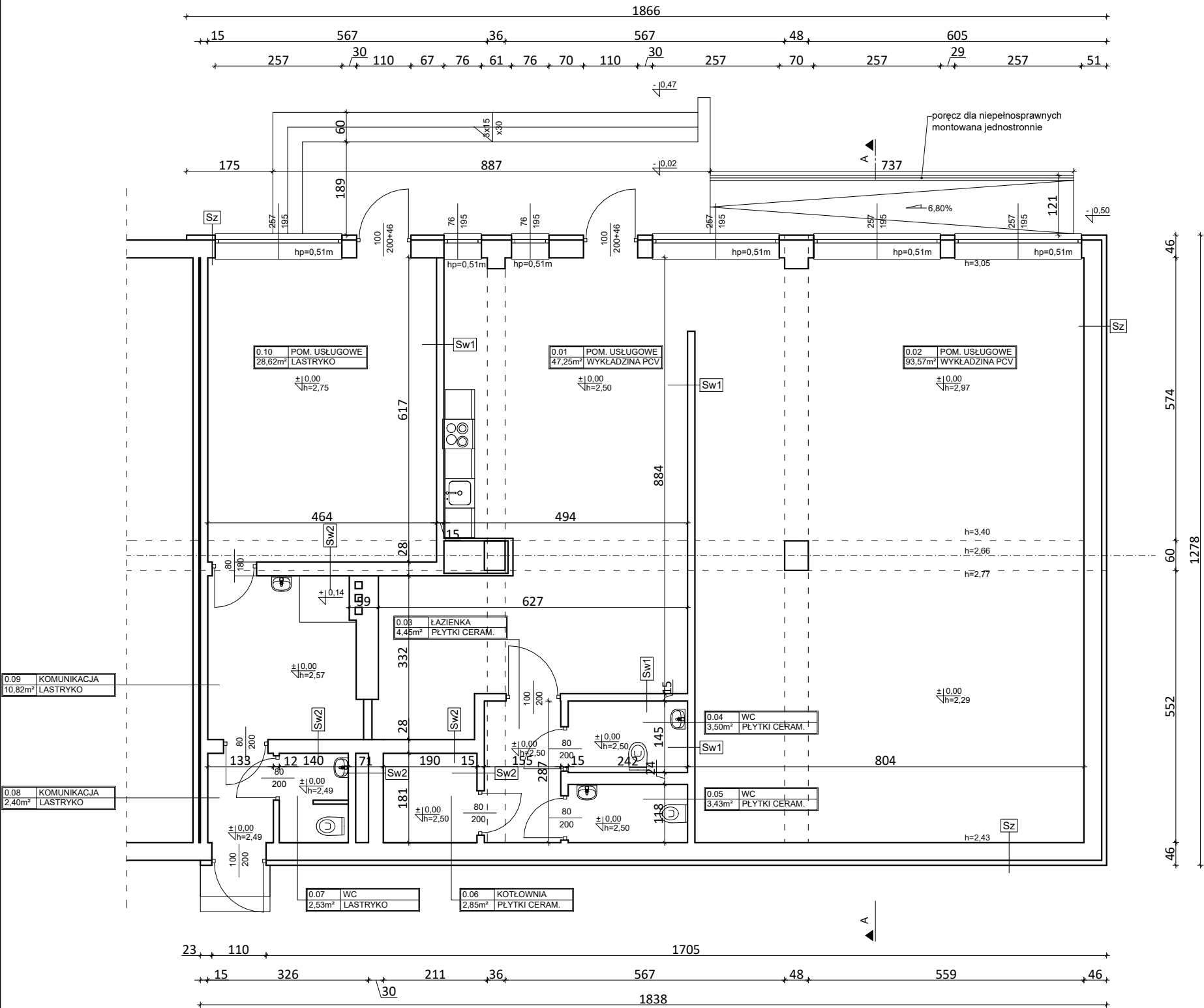

ZESTAWIENIE POWIERZCHNI UŻYTKOWEJ PARTERU			
Nr pomieszczenia	Nazwa pomieszczenia	Rodzaj posadzki	Powierzchnia użytkowa [m2]
0.1	POM. USŁUGOWE	Wykładzina PCV	47,25
0.2	POM. USŁUGOWE	Wykładzina PCV	93,57
0.3	ŁAZIENKA	płytki ceramiczne	4,45
0.4	WC	płytki ceramiczne	3,5
0.5	WC	płytki ceramiczne	3,43
0.6	KOTŁOWNIA	płytki ceramiczne	2,85
0.7	WC	płytki lastryko	2,53
0.8	KOMUNIKACJA	płytki lastryko	2,4
0.9	KOMUNIKACJA	płytki lastryko	10,82
0.10	POM. USŁUGOWE	płytki lastryko	28,62
SUMA POWIERZCHNI UŻYTKOWEJ [m2]			199,42

Sz ŚCIANA ZEWNĘTRZNA ISTNIEJĄCA

- izolacja termiczna ze styropianu gr.10 cm
- ściana istniejąca murowana/ w części żelbetowa
- tynk wewn. cementowo- wapienny

Sw1 ŚCIANA WEWNĘTRZNA ISTNIEJĄCA

- płyta g-k na stelażu
- wełna mineralna
- płyta g-k na stelażu

Sw2 ŚCIANA WEWNĘTRZNA ISTNIEJĄCA

- tynk cem.-wap.
- mur z cegły cermicznej na zaprawie cem.-wap.
- tynk cem.-wap.

<div>M</div> <div>O</div>	<div>MOYE STUDIO PROJEKTOWE mgr inż. arch. Anna Stasz</div> <div>ul. Kasztanowa 104, 47-320 Gogolin tel. 662-279-026</div> <div>mail: moyestudio@gmail.com NIP 7551801277 REGON 161459950</div>		
	<div>Y</div> <div>E</div>		
studio projektowe mgr inż. arch. Anna Stasz		RZUT PARTERU	
INWESTOR: Gmina Tarnów Opolski, ul. Dworcowa 6, 46-050 Tarnów Opolski			
OBIEKT: Budynek użyteczności publicznej		ADRES: ul. Osiedle Zakładowe 8, Tarnów Opolski działka nr 1216/3, 1145/3 obręb Tarnów Opolski	
TREŚĆ: Inwentaryzacja budowlana		BRANŻA: ARCHITEKTURA	SKALA: 1:100
RODZAJ INWESTYCJI: PRZEBUDOWA BUDYNKU USŁUGOWEGO NA POTRZEBY UTWORZENIA DOMU DZIENNEGO POBYTU W TARNOWIE OPOLSKIM			DATA OPRACOWANIA: 08.05 .2025
PROJEKT:	mgr inż. arch. A. Stasz- specj. architekt.	NR UPR. 07/OPOKK/2018	PODPIS:
OPRACOWANIE:		NR UPR.	PODPIS:
SPRAWDZAJĄCY:		NR UPR.	PODPIS:
			NR RYS.: IN- 2

Licencja: ZWCAD 2020 w. Profesjonalna. Projekt chroniony prawem autorskim. Wykorzystywanie bez zgody autora wzbronione.

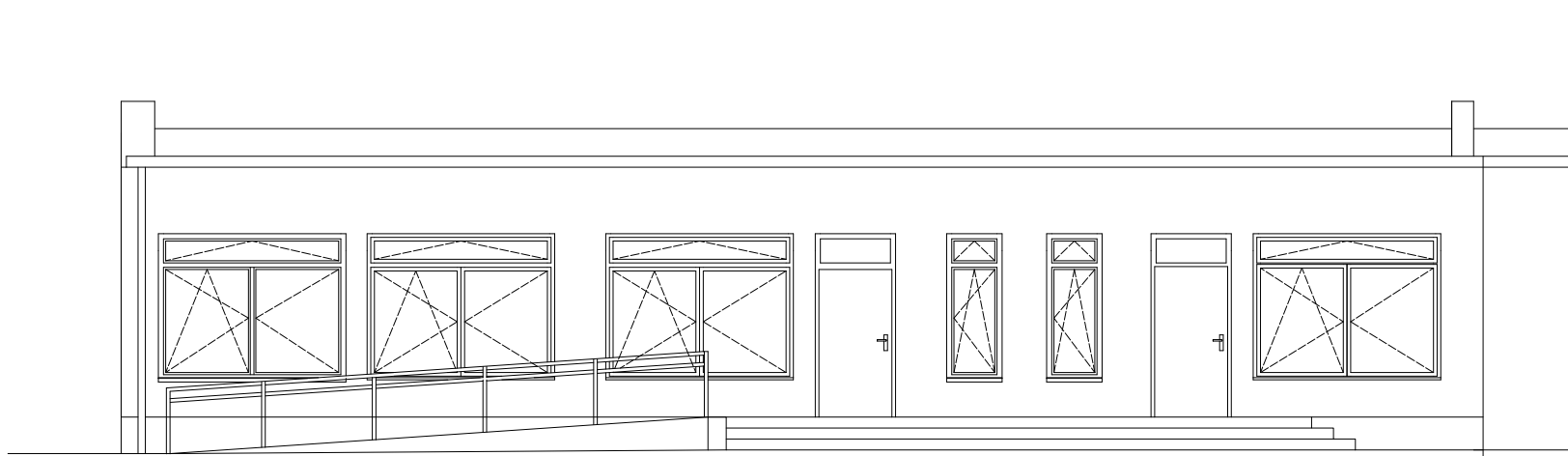

ELEWACJA FRONTOWA- WSCHODNIA



ELEWACJA TYLNA- ZACHODNIA

M	O	MOYe STUDIO PROJEKTOWE mgr inż. arch. Anna Stasz					
		ul. Kasztanowa 104, 47-320 Gogolin		tel. 662-279-026			
y	E	mail: moyestudio@gmail.com		NIP 7551801277		REGON 161459950	
studio projektowe		ELEWACJE					
mgr inż. arch. Anna Stasz							
INWESTOR:							
Gmina Tarnów Opolski, ul. Dworcowa 6, 46-050 Tarnów Opolski							
OBIEKT:				ADRES:			
Budynek użyteczności publicznej				ul. Osiedle Zakładowe 8, Tarnów Opolski			
				działka nr 1216/3, 1145/3 obręb Tarnów Opolski			
TREŚĆ:				BRANŻA:		SKALA:	
Inwentaryzacja budowlana				ARCHITEKTURA		1:100	
RODZAJ INWESTYCJI:						DATA	
PRZEBUDOWA BUDYNKU USŁUGOWEGO NA POTRZEBY UTWORZENIA						OPRACOWANIA:	
DOMU DZIENNEGO POBYTU W TARNOWIE OPOLSKIM						08.05	
						.2025	
PROJEKT:	mgr inż arch. A. Stasz- specj. architekt.			NR UPR.	07/OPOKK/2018	PODPIS:	
OPRACOWANIE:				NR UPR.		PODPIS:	NR RYS.:
SPRAWDZAJĄCY:				NR UPR.		PODPIS:	IN- 3

Licencja: ZWCAD 2020 w. Profesjonalna. Projekt chroniony prawem autorskim. Wykorzystywanie bez zgody autora wzbronione.

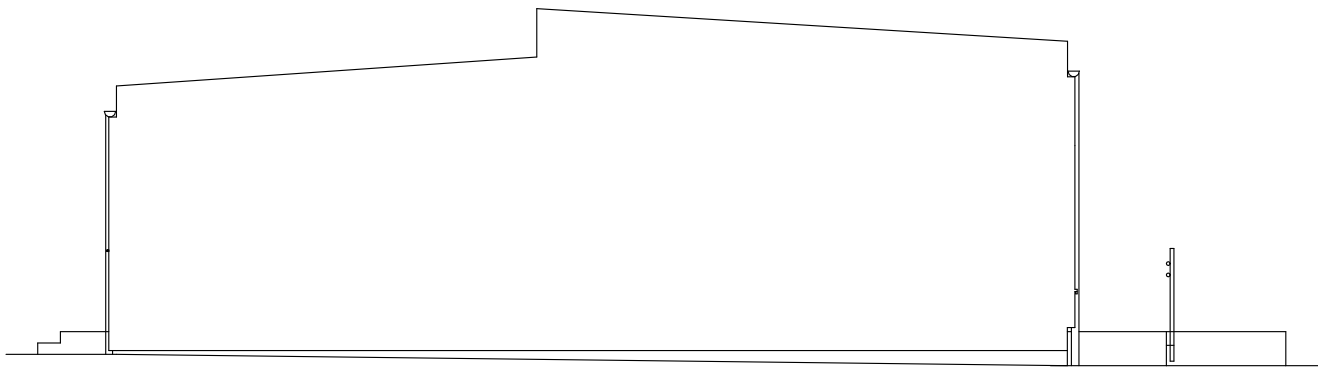

ELEWACJA BOCZNA- POŁUDNIOWA

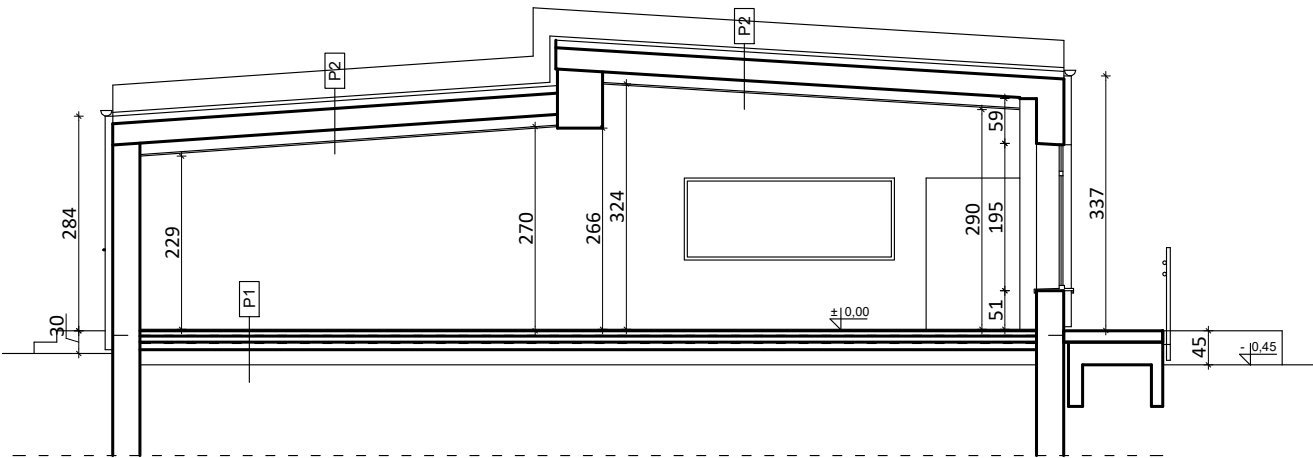

PRZEKRÓJ A-A

P1 PODŁOGA NA GRUNCIE

- wykładzina PCV
- jastrych cementowy z ogrzewaniem ok 6cm
- izolacja p.wilgociowa
- izolacja termiczna ze styropianu
- izolacja p.wilgociowa
- podkład z chudego betonu
- warstwa wyrównawcza z piasku

P2 DACH (nachylenie 4°)

- papa wierzchniego krycia
- papa podkładowa
- warstwa wyrównawcza z jastrychu cementowego
- strop konstrukcyjny z żebrowanych płyt żelbetowych
- sufit podwieszany kasetonowy 60x60 cm na ruszcie

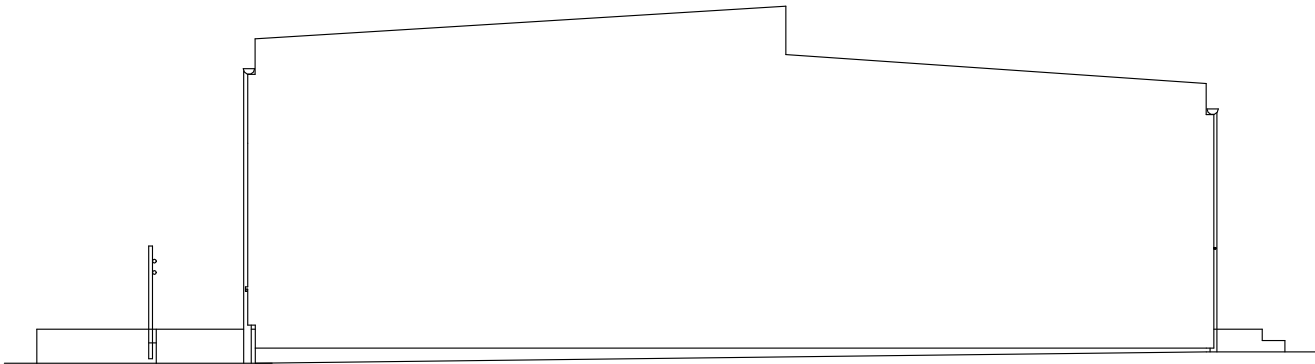

ELEWACJA BOCZNA- PÓŁNOCNA

M	O	MOYE STUDIO PROJEKTOWE mgr inż. arch. Anna Stasz	
		ul. Kasztanowa 104, 47-320 Gogolin tel. 662-279-026 mail: moyestudio@gmail.com NIP 7551801277 REGON 161459950	
Y	E	ELEWACJE , PRZEKRÓJ	
studio projektowe mgr inż. arch. Anna Stasz			
INWESTOR:			
Gmina Tarnów Opolski, ul. Dworcowa 6, 46-050 Tarnów Opolski			
OBIEKT:		ADRES:	
Budynek użyteczności publicznej		ul. Osiedle Zakładowe 8, Tarnów Opolski działka nr 1216/3, 1145/3 obręb Tarnów Opolski	
TREŚĆ:		BRANŻA:	SKALA:
Inwentaryzacja budowlana		ARCHITEKTURA	1:100
RODZAJ INWESTYCJI:			DATA
PRZEBUDOWA BUDYNKU USŁUGOWEGO NA POTRZEBY UTWORZENIA DOMU DZIENNEGO POBYTU W TARNOWIE OPOLSKIM			OPRACOWANIA:
PROJEKT:		NR UPR. 07/OPOKK/2018	08.05 .2025
OPRACOWANIE:		NR UPR.	NR RYS.:
SPRAWDZAJĄCY:		NR UPR.	IN- 4

Licencja: ZWCAD 2020 w. Profesjonalna. Projekt chroniony prawem autorskim. Wykorzystywanie bez zgody autora wzbronione.